Flute

Hegoak

Txoria Txori est un poème écrit en basque par Joxean Artze et mis en musique (folk) par Mikel Laboa

Mikel Laboa

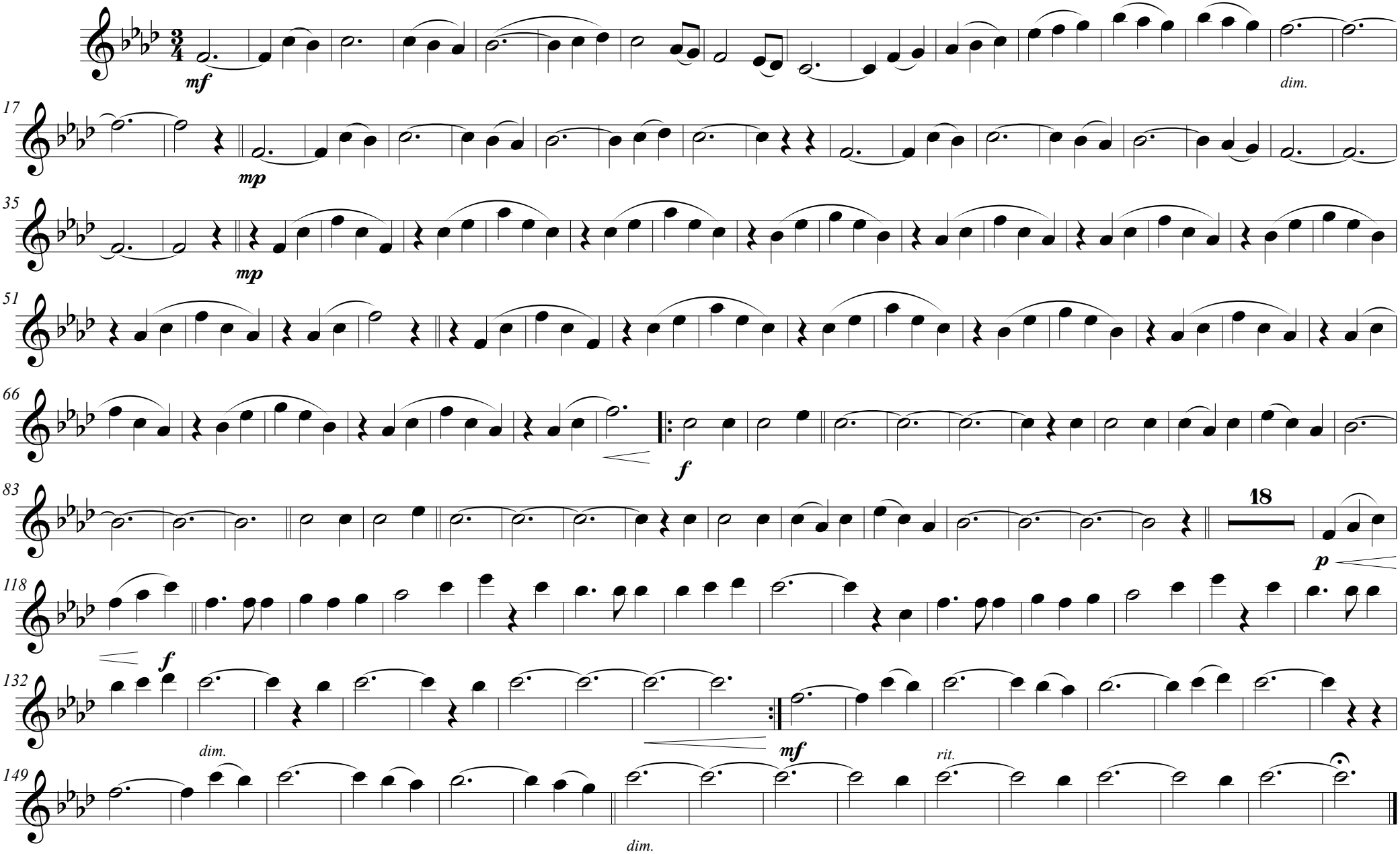

@asm-music.be